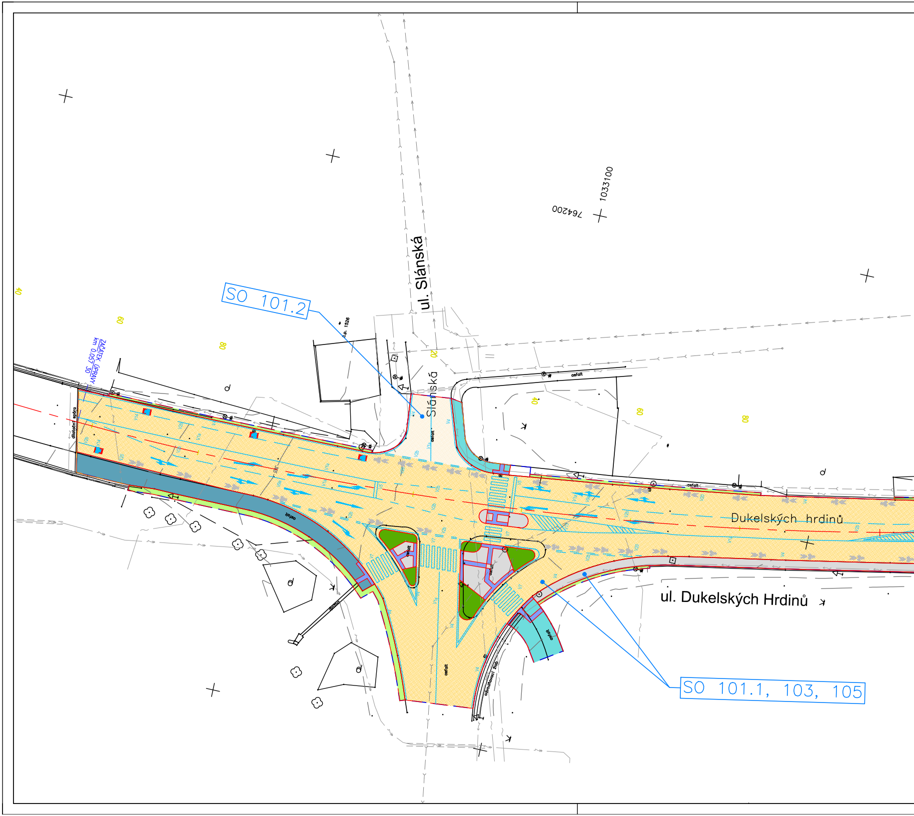
SO 101.2
ul. Slánská
Slánská
č.p. 1526
764200
1033100
ZAČÁTEK ÚPRAVY
km 0,057 30
dilatační spára
40
60
80
20
asfalt
V14
V20
V1a
V4
V7
Dukelských hrdinů
ul. Dukelských Hrdinů
dlažba
odvodňovací žlab
SO 101.1, 103, 105

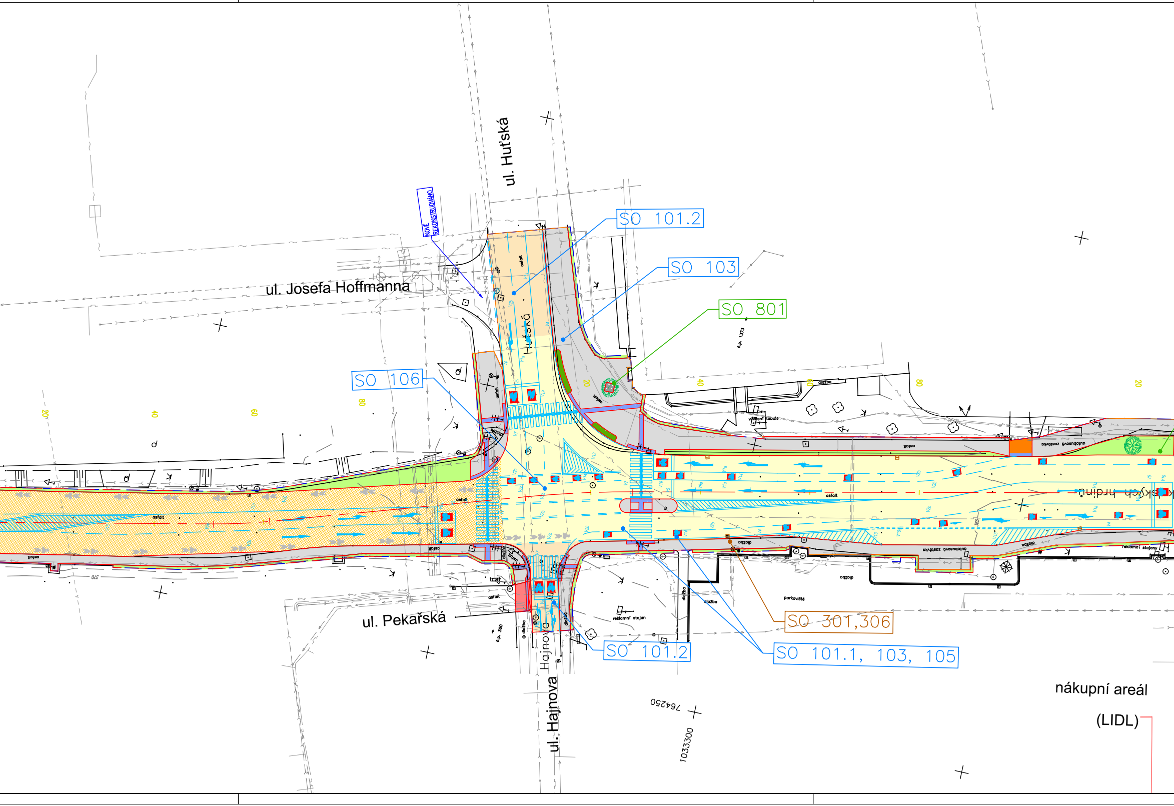
ul. Huťská
NOVĚ REKONSTRUOVÁNO
ul. Josefa Hoffmanna
SO 101.2
SO 103
SO 801
SO 106
Huťská
asfalt
dlažba
č.p. 1373
vývěsní tabule
autobusová zastávka
reklamní stojany
parkoviště
reklamní stojan
ul. Pekařská
č.p. 360
Hajnova
ul. Hajnova
SO 101.2
SO 301,306
SO 101.1, 103, 105
764250
1033300
nákupní areál
(LIDL)
20
40
60
80

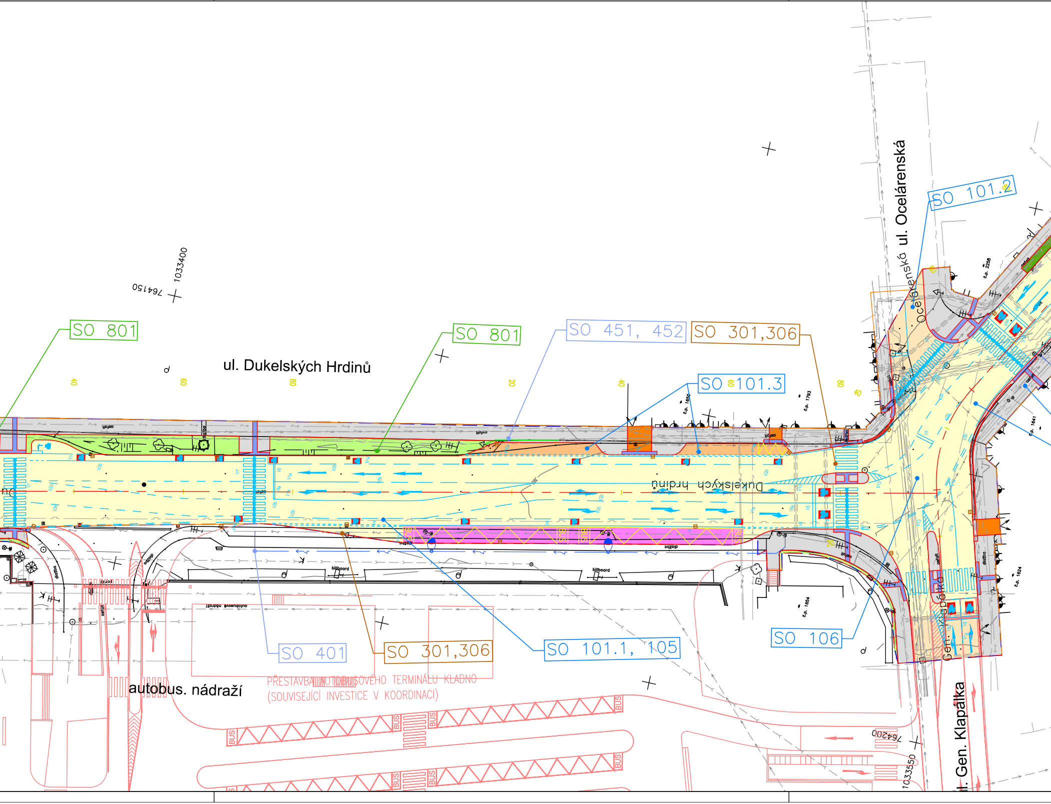
764150
1033400
SO 801
SO 801
ul. Dukelských Hrdinů
SO 451, 452
SO 301,306
SO 101.3
SO 101.2
ul. Ocelárenská
Ocelárenská
Dukelských hrdinů
asfalt
dlažba
billboard
BUS
č.p. 1793
č.p. 1650
č.p. 1654
č.p. 1641
č.p. 1624
č.p. 2258
autobus. nádraží
SO 401
SO 301,306
SO 101.1, 105
SO 106
PŘESTAVBA AUTOBUSOVÉHO TERMINÁLU KLADNO
(SOUVISEJÍCÍ INVESTICE V KOORDINACI)
Gen. Klapálka
ul. Gen. Klapálka
764200
1033550

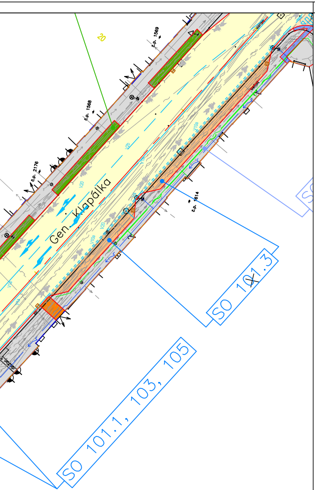
20
č.p. 1569
č.p. 1568
č.p. 2176
č.p. 1614
Gen. Klapálka
V20
V2b
V10a
V18
SO 101.3
SO 101.1, 103, 105

LEGENDA

― HRANY REKONSTRUOVANÉ KOMUNIKACE
⊟ ULIČNÍ VPUSŤ NOVĚ NAVRŽENÁ
⊟ STÁVAJÍCÍ VPUSŤ
☒ STÁVAJÍCÍ VPUSŤ RUŠENÁ

SEZNAM OBJEKTŮ

SO 101.1 Rekonstrukce silnice II/118 – část 1.
SO 101.2 Křižovatková napojení komunikací – část 1.
SO 101.3 Parkovací stání – část 1.
SO 102.1 Rekonstrukce silnice II/112 – část 2.
SO 102.2 Křižovatková napojení komunikací – část 2.
SO 102.3 Parkovací stání – část 2.
SO 103 Úpravy chodníků – část 1.
SO 104 Úpravy chodníků – část 2.
SO 105 Dopravní opatření při rekonstrukci
SO 106 Úpravy SSZ
SO 301 Stoka "1"
SO 302 Stoka "2"
SO 303 Stoka "3"
SO 304 Stoka "4"
SO 305 Stoka "5"
SO 306 Uliční vpusti
SO 307 Přeložka vodovodu v ul. Železničářů
SO 401 Přeložky veřejného osvětlení
SO 411 Přeložky a ochrana sítě 22kV ČEZ Distribuce
SO 412 Přeložky a ochrana sítě 1kV ČEZ Distribuce
SO 413 Ochrana sítě SDK ČEZ ICT Services
SO 451 Přeložky optické sítě CETIN
SO 452 Přeložky a ochrana metalické sítě CETIN
SO 461 Přeložky optické sítě MOSK
SO 471 Přeložky optické sítě KLFREE NET
SO 491 Přeložka optické sítě SAT–AN
SO 501 Přeložky NTL plynovodních přípojek
SO 801 Sadové a vegetační úpravy

LEGENDA PLOCH

▨ VOZOVKA ▨ FRÉZA
▨ DLÁŽDĚNÉ CHODNÍKY
▨ ŽIVIČNÉ CHODNÍKY
▨ ZELEŇ
▨ ZÁHONY
▨ DLÁŽDĚNÉ PARKOVACÍ STÁNÍ
▨ AUTOBUSOVÉ ZASTÁVKY – DLÁŽDĚNÉ
▨ AUTOBUSOVÉ ZASTÁVKY
▨ VJEZDY
▨ CHODNÍKOVÉ PŘEJEZDY (šlápnutí 2–3 cm)
▨ CHODNÍKOVÉ PŘEJEZDY (úroveň chodníku)
▨ CHODNÍK SPOLEČNÝ PRO PĚŠÍ A CYKLO
▨ ÚPRAVY PRO NEVIDOMÉ
▨ VODOROVNÉ DOPRAVNÍ ZNAČENÍ
○ PROSTOROVÁ REZERVA PRO ZELEŇ

N

SOUŘADNICOVÝ SYSTÉM: S JTSK

VÝŠK. SYSTÉM: Bpv

PUDIS

projektová, průzkumná a konzultační společnost
PUDIS a.s., Nad Vodovodem 2/3258, 100 31 Praha 10
tel.: +420 274 776 645, fax: +420 274 778 656, www.pudis.cz, info@pudis.cz

Vypracoval: Ing. Dušan Merta Ing. Barbara Jelínková	Hlavní inženýr projektu: Ing. Dušan Merta	Investor: STŘEDOČESKÝ KRAJ Zborovská 11 Praha 5
	Výrobní ředitel: Ing. Jan Vlček	
Odpovědný projektant: Ing. Jan Petr	Ředitel společnosti: Ing. Martin Höfler	
Číslo zakázky: 1–9457–0001–05	Datum: 06/2017	

Akce: II/118 – Kladno, rekonstrukce silnice	Měřítko: 1:500	Formát: 7 A4
	Stupeň: PDPS	Souprava:
Příloha: SITUAČNÍ VÝKRESY KOORDINAČNÍ SITUAČNÍ VÝKRES – DÍL 1	Číslo přílohy: C.3.1	

STÁVAJÍCÍ INŽENÝRSKÉ SÍTĚ:

― → ― VODOVOD
―) ― KANALIZACE
– – ~ – – TRASA SDĚL. KAB.
― �within ― PLYNOVOD–STL
― ┴┴ ― PLYNOVOD–NTL
– – ↝ – – VEDENÍ NN
– – ↠ – – VEDENÍ VN

NOVÉ INŽENÝRSKÉ SÍTĚ:

― → ― VODOVOD
―) ― KANALIZACE
– – ~ – – TRASA SDĚL. KAB.
― ┴┴ ― PLYNOVOD–NTL
– – ↝ – – VEDENÍ NN
– – ↠ – – VEDENÍ VN
―) ― DRENÁŽ